

Haz de tu cuidado un acto de amor

Bepanthen®



**HIDRATACIÓN ESPECIALIZADA
PARA ROSTRO Y CUERPO**



**CUIDADO
DE LA PIEL**



**PROTECCIÓN E
HIDRATACIÓN
SUPERIOR**



**Elige
amarte**



REPAIR COMPLEX

LA EXCLUSIVA E INNOVADORA
TECNOLOGÍA DE BEPANTHEN® DERMA

- Gracias a su concentración única de ingredientes de origen natural y provitamina B5, **BEPANTHEN® DERMA** penetra profundamente en la epidermis, **actuando poderosamente en la causa raíz de la resequedad.**
- Proporciona un **alivio inmediato**, siendo una solución duradera para conseguir una piel saludable, hidratada, suave y tersa.

Presentación: Loción diaria de 200mL y 400mL.

Corporal

HIDRATANTE RESTAURADORA
Loción corporal de uso diario

- Contiene ingredientes de origen natural.
- No perfumado. Dermatológicamente probado.
- Apto para toda la familia y personas con piel seca.
- A partir de los 6 meses de edad.¹

Presentación: Gel de 200mL.

Facial

LIMPIEZA DELICADA
Gel facial diario

- Dermatológicamente probado.
- 100% libre de jabón, fragancias y preservativos.
- Especialmente diseñado para limpiar suavemente las pieles más reseacas.

Presentación: Loción diaria de 50mL.

Facial



HIDRATANTE RESTAURADORA
Crema ligera de uso diario

- Loción diurna con protección solar FPS 25 (UVA/UVB).
- Se absorbe rápidamente No deja residuo graso.
- No perfumado. Dermatológicamente probado.

Presentación: Loción diaria de 50mL.

Facial



HIDRATANTE REGENERADORA
Crema facial de noche

- Rehidrata la piel durante la noche y la protege de la resecaedad.
- Contiene ingredientes de origen natural.
- No perfumado. Dermatológicamente probado.





Bepanthen[®]

Crema

Regenera e hidrata la epidermis
profundamente



Bepanthen® Crema y sus beneficios en procedimientos post laser

La piel puede estar sensible e irritada después del tratamiento con láser, y sin los cuidados adecuados, se corre el riesgo de sufrir complicaciones como **infecciones, hiperpigmentación o cicatrices.**



El proceso de recuperación, **implica restaurar la barrera protectora de la piel**, lo que requiere una rutina de cuidado bien planificada.

- ✓ Ayuda a la piel a regenerarse rápidamente, promoviendo la renovación de su capa externa (epidermis).^{2,3}
- ✓ Promueve la regeneración de las células que mantienen la piel firme y elástica.^{2,3}
- ✓ Proporciona un efecto calmante inmediato, ayudando a aliviar la molestia causada por la irritación y el enrojecimiento.^{2,3}

*No aplicar en heridas abiertas



Bepanthen[®]

Crema

Y sus beneficios en **zonas localizadas y/o de mayor resequeidad**

Es útil en:

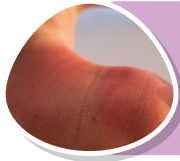

Después de la Exposición a la luz solar.**5



Irritación después del afeitado.*6



Rozaduras

Con las prendas de vestir, al hacer deporte o por fricción (axilas, muslos).



Hidratación de zonas muy secas

Hay zonas del cuerpo cuya piel tiene mayor contacto con el exterior y necesitan un mayor cuidado.

*No aplicar en heridas abiertas.

**Importante el uso de protección solar.

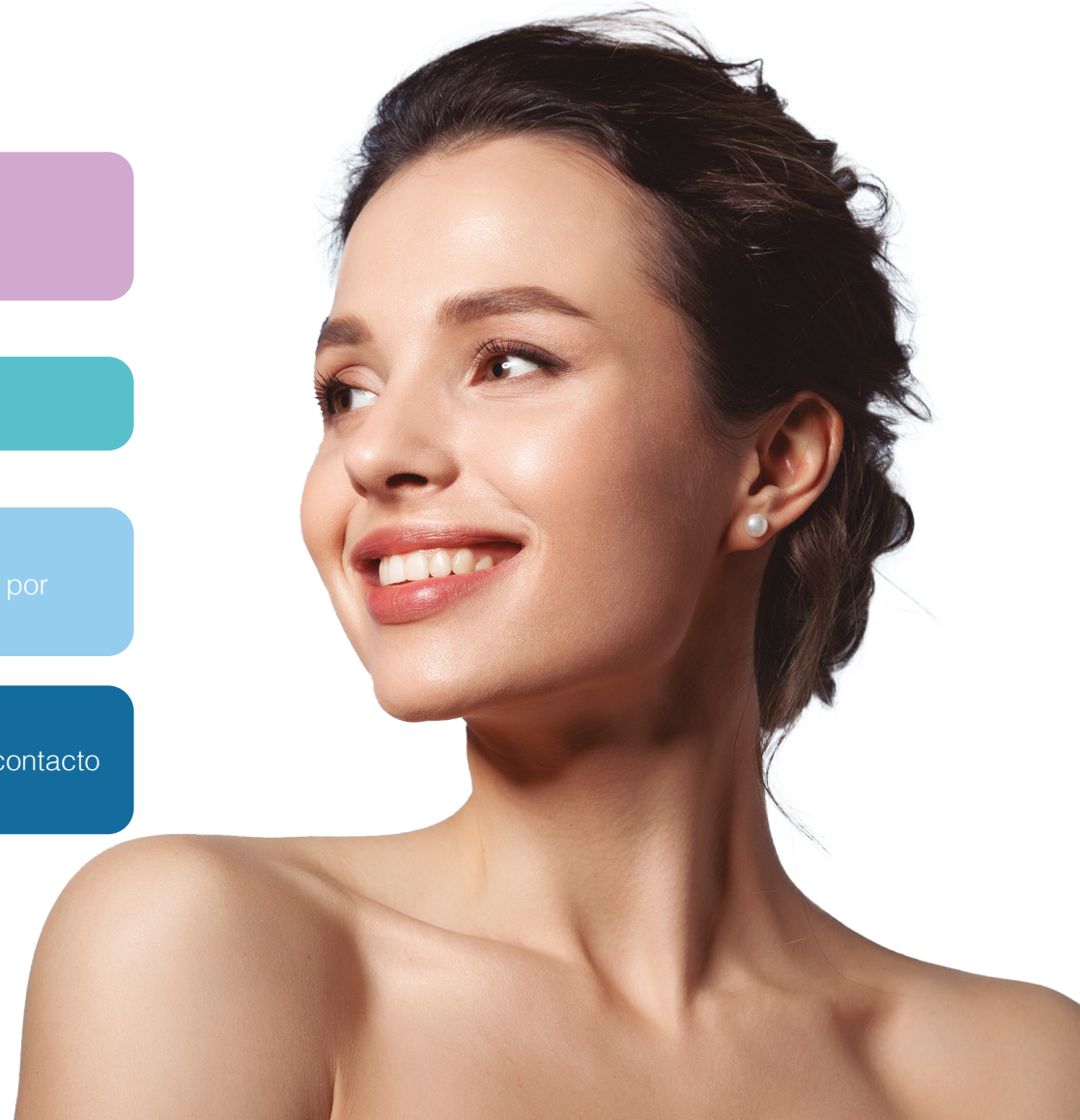

Zonas del cuerpo con **mayor resequeidad**^{7,8,9}

Hay zonas en el cuerpo que tienden a presentar mayor resequeidad por factores como el clima, el uso de jabones, factores hereditarios o la edad. **Entre las más frecuentes están:**



Labios

Se pueden resecar a causa del sol o del viento.



Pies

Las zonas más comunes de resequeidad o piel aspera son la planta del pie y el talón.



Lóbulo de la oreja, entrecejo y debajo de la barbilla.



Abdomen, pecho y glúteos

Están compuestos por tejido blando y son las zonas que sufren mayores cambios durante los embarazos, procesos hormonales y el paso de la edad.



Manos

Puede darse por el lavado de manos frecuente, lavar platos a menudo o trabajar a la intemperie en climas fríos.



Codos, parte interior de los antebrazos y las axilas.



*No aplicar en heridas abiertas



Recuperación de la barrera cutánea¹⁰

- Contribuye en el proceso de **regeneración de la piel para mantenerla sana y equilibrada.**⁴
- Promueve la regeneración de las células que **mantienen la piel firme y elástica.**^{1,2}



Hidratación mejorada¹⁰

Hidrata la piel profundamente:

- Actúa en las diferentes capas de la epidermis reparando el **proceso de renovación celular.**
- Disminuye la irritación de la piel y **su sensación de resequead y tirantez.**



Mejora el proceso de cicatrización

- Ayuda a la piel a regenerarse rápidamente, promoviendo **la renovación de su capa externa.**^{1,2}
- Proporciona un efecto calmante y refrescante inmediato, ayudando a aliviar la molestia causada por **la irritación y el enrojecimiento**^{1,2} y **así mismo la sensación de calor.**³

Disponible en dos presentaciones: 30 g y 100 g



Textura ligera y refrescante



Alivio en las zonas de alta resequead (zonas localizadas)¹¹

Y de todos sus síntomas:

- Rugosidad.
- Descamación.
- Picazón.
- Enrojecimiento.
- Agrietamiento por resequead.

Crema Regeneradora y nutritiva para la piel

Adicional a la provitamina B5, **es rica en sustancias emolientes y humectantes**, formando una capa protectora que permite la respiración de la piel.



Miristrato de isopropil: ofrece propiedades emolientes, ideales para suavizar las áreas más secas de la piel.



Lanolina: hidrata y restaura la piel seca.



Bepanthen® Baby

CREMA PROTECTORA PARA EL BEBÉ Y EL PEZÓN DE LA MAMÁ DURANTE LA LACTANCIA



Con ingredientes de origen natural
APTO PARA LACTANCIA
TRANSPARENTE
FÁCIL DE APLICAR Y REMOVER



3 en 1

 **Protege**
la colita del bebé

 **Regenera**
la piel del pezón

 **Hidrata**
la piel de adentro hacia afuera

Elige amarte

BENEFICIOS

- **3 en 1:** Protege la cola del bebé, regenera la piel del pezón e hidrata la piel de adentro hacia afuera.
- Para bebés y madres.
- Transparente **fácil aplicación** y remoción.
- **Libre de Óxido de Zinc**, con ingredientes de origen natural.

COMPONENTES

- **Provitamina B5:** Regenera y restaura la piel desde la capa más profunda.

OTROS

- **Aceite de Almendras:** Hidrata y suaviza la piel.
- **Ceras Naturales:** Forma una barrera protectora transpirable y duradera.

PRESENTACIONES

Tubo x 100 g



Tubo x 30 g



Bepanthen[®] DERMA

Productos cosméticos: Bepanthen[®] Derma: Limpieza Delicada Gel Facial. Forma Cosmética: Gel. NSO: NSOC56482-22PE; **Hidratante Regeneradora.** Forma Cosmética: Crema. NSO: NSOC56928-22PE; **Hidratante Restauradora.** Forma Cosmética: Crema. NSO: NSOC57091-22PE; **Hidratante Restauradora Loción.** Forma Cosmética: Loción. NSO: NSOC57093-22PE. Bayer S.A – RUC 20100096341.

Bepanthen[®] Baby

Bepanthen[®] Baby. Forma cosmética: Crema. NSO: NSOC1367-00CO. Bayer S.A – RUC 20100096341.

Bepanthen[®] Crema

Bepanthen[®] Crema. Forma cosmética: Crema. NSO: NSOC11724-04PE. Bayer S.A – RUC 20100096341.